



愛をもって人生にエールをおくる

IGLグループ

IGL Group Profile Book

たより IGL



グループ内事務組織体制の
充実に向けて

IGLデイサービス
ベルビュー広島

IGLデイサービスあさひが丘・
IGL SWAN
(デイサービス&サロン集いの場)

隣人愛の原点
『新たな出会いに感動』

vol.
138号

2022年9月1日発行

Love has just begun.

It will be stronger and never die ...

はじめに愛があった。

IGLグループ理事長 永見憲吾

IGLグループ内事務組織体制の充実に向けて

昨年年度建設中でありました「サムエル広島こどもの園丸分園」が完成し、さらに「サムエル薬師が丘こどもの園」の大規模修繕が完了し、また長年の夢でありました「セントラルキッチン」の移転が完了いたしました。現在は南区の特別養護老人ホームが計画より少し遅れ、今も建設中です。今年度は毘沙門台にある「サムエル信愛こどもの園」の大規模修繕の補助金が与えられ、入札も終わって工事に入りました。西風新都の「サムエル未来こどもの園」は、現在園庭を整備中です。

IGLグループも本年は53周年を迎え、事業所としては60ヶ所を超える事業体に成長してまいりました。これまでは新事業の計画は私自身が発案し、プロジェクトチームを作り、整備してまいりました。しかし、これからの攻めと守りは一人の力だけでは出来なくなってきている程、事業体は大きくなってきています。

幸いにも、次世代の専門家、リーダー達も育ってきているので、これまでの事務組織・会議を見直し、グループとしての本部組織を強化し、それぞれの事業体同士の協力体制と情報共有により、社会福祉法人、学校法人、医療法人、さらに付帯事業である株式会社が、互いに助け合い、それぞれの情報と人脈を出し合い、必要によっては外部ブレン、又、業者を含めてそれぞれの事業の攻めと守りが本部組織をもとに進められると、一人ひとりの負担が分散されていくと思います。

そこで、現在本部組織が8階にあることで、理事長室から遠いため、各法人本部組織を8階から理事長室のある3階に移し、協力体制をより進めやすいようにしてまいりたいと思います。

また、これまでの組織をもとに本部体制を変え、従来の組織から次のような体制に変えていきたいと思っています。

そして、重要書類等も現在それぞれの部内で整理されておりますが、担当者の人事異動により探す時間の無駄が多いので、グループ本部が必要な時に重要書類がどこにあるべきか再度見直し、書類のファイリングもわかりやすく整備してまいりたいと思います。

にんげんだもの 相田みつお



既存事業の改善・備えの重点プロジェクト

① ITシステム・エボックメイキングプロジェクト
IT技術を駆使し、担当業務における様々な問題課題(人材不足・人材教育・介護保険業務・資料作成業務・業務機器の革新改善etc)の解決に取り組みます。「介護現場の業務効率化」を軸に「ご利用者さま・職員・経営」の三方よしを目指します。長年のノウハウと技術の水準を反映させた、誰でも使える管理システムを構築し、中長期的に商品化を目指します。

② 行政規定規則の改正・変化への対応
法制度の更新を常にチェックし、変化した法制度を即時業務に反映。適切なタイミングで理事会に諮り、制度化します。

③ 既存施設の計画的環境整備及び修理修繕
年間修繕計画及び予算の策定を行います。さらに、突発的修繕の業者選定と稟議実行、施設単位の要修繕箇所の吸い上げと本部リーダーへ申請します。

④ 人材確保並びに適正配置
人事問題委員会の設置と運営優秀人材の確保、および組織・全施設横断の適正人材配置を行います。

⑤ 年間広報企画とその工程表
グループ広報の年間計画と予算策定、専門学校の学生募集年間計画策定と予算策定の支援、新規開業施設の募集計画と実施支援、既存施設の募集強化策の策定と実施支援、留学生募集の制度策定及び年間計画と予算策定を行い、計画的かつ結果を生み出す広報活動を実現します。

⑥ IGLグループ内同士の車輛管理協力体制作り
グループ横断で車両及び運行人員の管理を行い、経営効率と顧客満足度を高めます。社用車の運行規定を策定します。経営効率課題の吸い上げと、具体策の検討・計画・実行および役員会及び職員会議の改善。グループ横断・重点プロジェクトの運営を通し、グループ横断の総合的な改善点を見つけ出し、起案・実行を図ります。

⑦ 各事業別機能組織及び年間行事、会議等の現場体制等の改定
顧客視点に立った年間行事の策定及び改善。さらに役員会及び職員会議の改善を図ります。

⑧ ハード・ソフト・人事に関する効率経営改善
経営効率課題の吸い上げと、具体策の検討・計画・実行および役員会及び職員会議の改善を図ります。グループ横断・重点プロジェクトの運営を通し、グループ横断の総合的な改善点を見つけ出し、起案・実行を図ります。

⑨ 各事業別文書管理等の見直し改善
現場、法人本部、理事長室等への重要書類の点検と書類置き場の見直し。

⑩ 将来の変化に対応する
3年後、5年後の変化への対応を法人ごとに取り上げ、今から考えておく。

月間会議スケジュール

	月曜日	火曜日	水曜日	木曜日	金曜日
第1週	・学校朝礼 ・学校マネジメント会議 ・IGL全法人本部会議 ・社会福祉法人経営会議	・社会福祉法人本部会	・学校法人本部会		・株式会社朝礼
第2週	・学校朝礼 ・学校マネジメント会議 ・IGL全法人本部会議 ・社会福祉法人マネジメント会議	・社会福祉法人本部会	・学校法人本部会		・株式会社朝礼
第3週	・IGLグループ会議 ・園長会	・社会福祉法人本部会 ・ゆうゆう事業所管理者会議	・学校法人本部会 ・ゆうゆう職員会議	・ベル・シャレー事業所管理者会議 ・サムエル美鈴・薬師職員会議	・株式会社朝礼 ・ベル・シャレー職員会議
第4週	・学校朝礼 ・学校マネジメント会議 ・社会福祉法人マネジメント会議	・社会福祉法人本部会	・学校法人本部会 ・エーデルワイス責任者会議 ・エーデルワイス職員会議 ・医療法人職員会議 ・IGL医療福祉連絡会	・医療福祉専門学校職員会議 ・サムエル信愛・未来・広島職員会議	・株式会社朝礼
第5週	・学校朝礼 ・学校経営会議 ・IGL全法人本部会議 ・社会福祉法人マネジメント会議	・社会福祉法人本部会	・学校法人本部会 ・サムエル東広島・西条職員会議		

年間行事

- 1月 新年互礼会
- 3月 社会福祉法人役員会、学校法人役員会、医療法人役員会各こども園卒園式、医療福祉専門学校卒業式
- 4月 辞令交付(各法人他)、各こども園入園式 医療福祉専門学校入学式
- 5月 各こども園保護者会総会、社会福祉法人役員会 学校法人役員会、医療法人役員会
- 9月 敬老会、社会福祉法人役員会、学校法人役員会
- 12月 クリスマス会

IGLグループ月間会議 担当一覧・スケジュール

	会議名	開催日	内容・議題
経営戦略	IGL全法人本部会議	毎週(月)	企画総務担当より報告、財務担当より報告、人事担当より報告、システム担当より報告、広報担当より報告、本部長他より報告
	IGLグループ会議	第三(月)	全法人本部関係者、群管理者、校長、園長他より連絡・報告
高齢福祉	マネジメント会議	第二・第四・第五(月)	群管理者、関係管理者、本部関係者他より連絡・報告
	本部会	毎週(火)	本部長、事務主任他より連絡・報告
専門学校	本部会	毎週(水)	本部長、事務主任他より連絡・報告
	学校朝礼	毎週(月)	校長、部長、支援室長、本部関係者他より連絡・報告
	学校マネジメント会議	毎週(月)	校長、部長、支援室長、本部関係者他より連絡・報告
こども園	園長会	第三(月)	各認定こども園より報告・連絡、本部他より連絡・報告
株式会社・医療法人朝礼	株式会社・医療法人朝礼	毎週(金)	各管理者、各担当者、本部関係者他より連絡・報告

- ◎ 相連報の徹底。特に業者、又IGL内他法人との調整連携で行い、最終的にどうなったかを報告する
- ◎ 情報を複数で共有すること

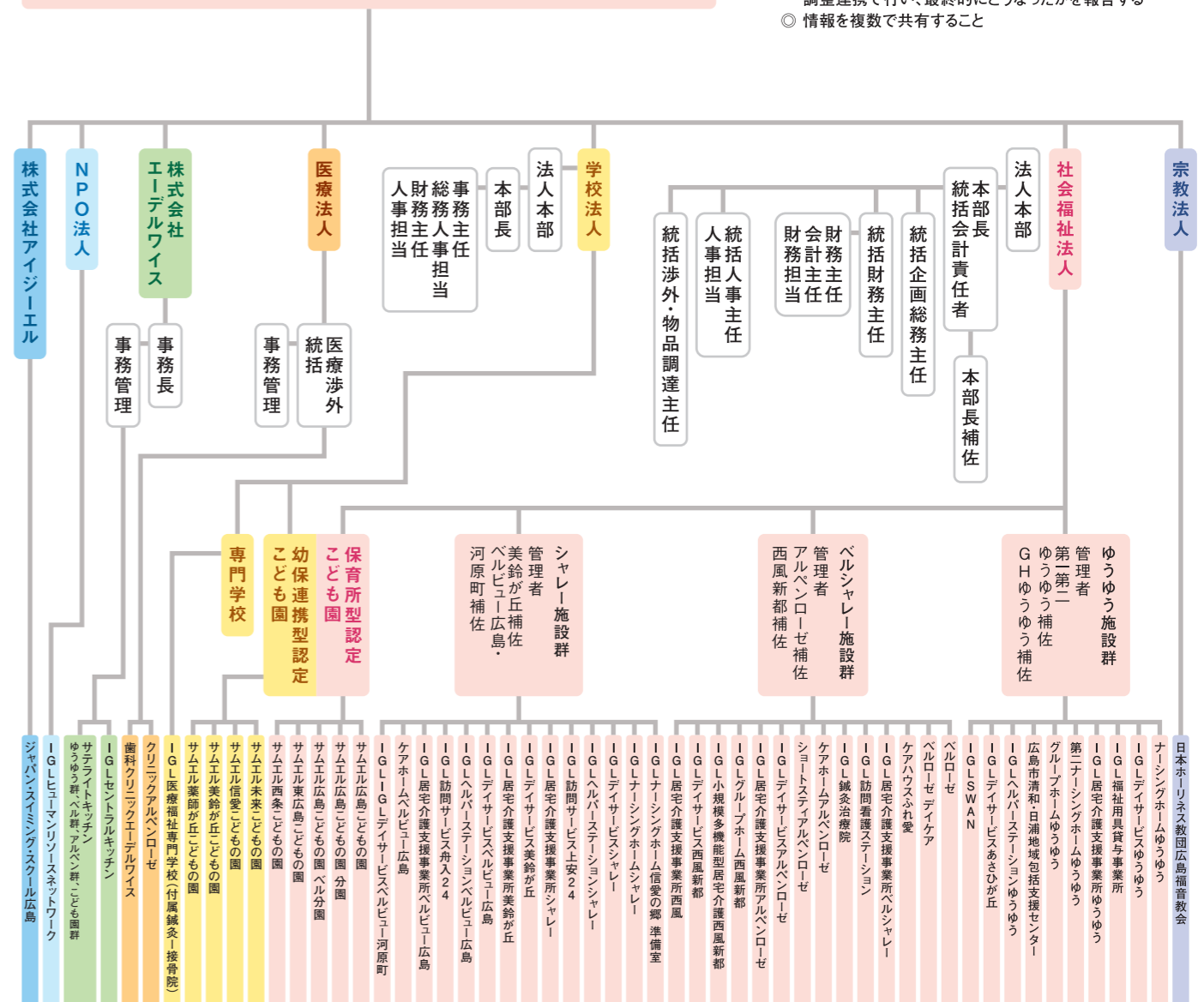

IGLグループ本部事務機能組織展開図

- スピードは最大の説得力なり
- 相連報 相談→連絡→報告

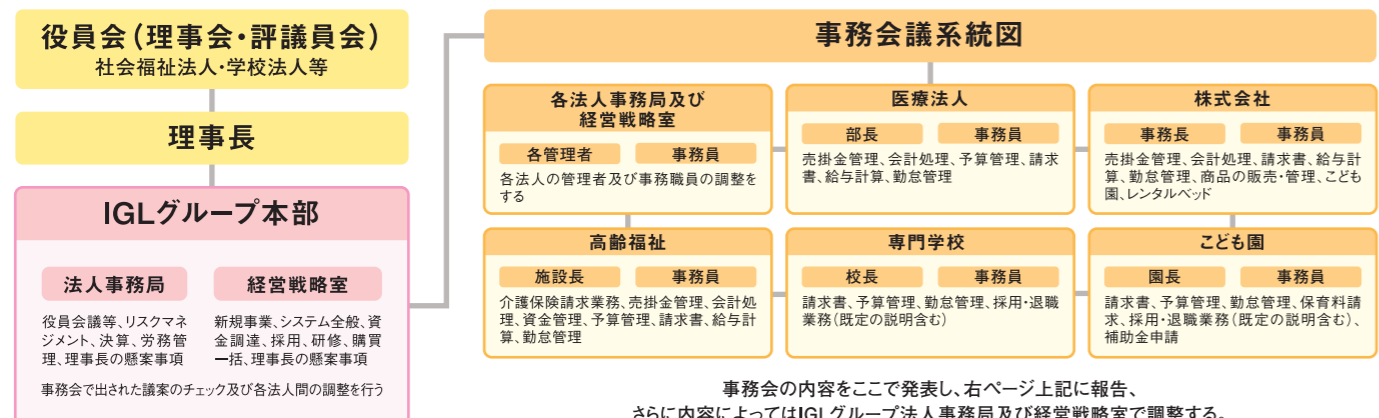

事務会の内容をここで発表し、右ページ上記に報告、さらに内容によってはIGLグループ法人事務局及び経営戦略室で調整する。

愛の中で優しさが育ち、 遊びの中で生きる力が育まれる

子どもたちは遊びの天才!!

子どもたちの手にかかる、同じ遊具でも様々な遊び方、大人では思いつくことのできない発想で遊んでいます。

今回は子どもたちが大好きな遊具、「アーチレインボー」と「ツリーブロック」の様々な遊びを紹介します!

カエルさんも
いっしょに
あそぼ♪



虹色の積み木。
子どもたちによって、
積み方・並べ方はたくさん。

アーチ
レインボー



通る時には
崩れないように
そーっと。



ツリー
ブロックス

さまざまな
形や長さ
に切った木
の積み木。
シンプルな木
だからこそ
魅力があります。



たくさんのイメージをふくらませながら遊んでいる子どもたち。

その世界と同じ目線に立ってみると、ワクワクするような、一緒に会話をしたくなるような、そんな世界が広がっています。

認定こども園サムエルこどもの園では…

- 子どもの自発的で主体的な「遊び」を中心にした生活を育む。
- 家庭と園が連携して子育てを行う。
- 社会で生きていくための根本の力を育む。
- 子どもの尊厳を重んじ、一人ひとりの個性を大切にする。
- 同年齢、異年齢の中で育ち合う。

まなざし ～子どもの今を見る～

子どものまなざしには、今起こっていることの内面が表れています。毎日の生活の中には、おもしろさや驚き、疑問、発見がいっぱいです。心が動いたことから始め、夢中になり、繰り返すことで「好き」「楽しい」が増えていきます。

- やってみたいという
気持ちが遊びを深める
- 子どもの数だけ遊びがある

夢中
になって遊ぶ



- 夢中になって
遊びながら
いろいろな思いを
巡らせる

自分が
やりたいことを
存分に!



友だちや保育者と「うれしいね」「たのしいね」の気持ちをたくさん共有しています。

祝 屋外緑化コンクール2022

【作品部門】一般社団法人日本ハンギングバスケット協会会長賞受賞

A-6:
緑のカーテンのある
こども園



人を全人的に理解し 高い技術とあたたかい心で人を癒す

よりよい医療・福祉サービスを提供するには、優れた人材の育成が不可欠です。

そこでIGLでは、医療福祉の現場で活躍する人材を育成する専門学校を設立しました。

本校の校訓である「自信と謙遜」の心を養い、人格を磨き、深い人間愛に立脚した福祉・医療のスペシャリストを育成しています。

グループ内にある各施設と連携して、実際の現場のなかで技術と思いやりの精神が磨けるのは、IGLならではの特徴です。

IGL医療福祉専門学校

IGL YouTube CHANNELで
情報発信中!

専門学校・医療福祉系4学科には、歯科衛生士、介護福祉士、鍼灸師、柔道整復師、さらにはスポーツトレーナーを目指して多様な学生が集まっています。

本校は、高校を卒業して入学する学生ばかりでなく、社会人入学者も多いことが特徴。公的な支援制度の影響もあり、鍼灸学科・介護福祉学科は、それぞれ約85%・約56%が社会人入学者です。

学生は、高校生・社会人、それぞれ異なる背景と思いと目的をもって本校に入学し、学んでいます。

この6月から7月にかけて、各学科の高校新卒入学者、社会人入学者をピックアップして、在校生インタビューの動画を制作しました。

在校生インタビュー

各学科の在校生
(高校新卒入学者、社会人入学者)の
リアルインタビュー

- 学んでいる分野を目指すきっかけは?
- IGLへの進学を決め手は?
- 入学前後のIGLのイメージ、ギャップはあった!?
- IGLに入学して良かったと思うことは?
- これからの目標と、
同じ道に進みたい人へのメッセージ!

これからも
続々新しい
動画をアップ
します!

チャンネル
登録してね!

IGL YOUTUBE CHANNEL

IGL YOUTUBE



社会人入学者

REC
在校生
歯科衛生学科
RECORD (社会人入学)
interview IGL

歯科衛生学科
野村佳子 さん

大学卒業後に就いた介護の仕事で口腔ケアの大切さを知り、歯科衛生士をめざしています。

REC
在校生
介護福祉学科
RECORD (社会人入学)
interview IGL

介護福祉学科
佐々木大樹 さん

お父さまの介護がきっかけで、「その人らしさ」を大切に介護福祉士をめざしています。

REC
在校生
鍼灸学科
RECORD (社会人入学)
interview IGL

鍼灸学科
岡崎寛之 さん

IGLで柔整師取得後、治療院で3年間勤務。幅を広げるため再進学で鍼灸師をめざしています。

REC
在校生
柔整学科
RECORD (社会人入学)
interview IGL

柔整学科
井原茂樹 さん

子供さんのソフトボールの支援経験から、将来の独立も視野に柔道整復師をめざしています。

高校新卒入学者

REC
在校生
歯科衛生学科
RECORD
interview IGL

歯科衛生学科
山下未来 さん
市立広島商業高校 出身

高校入学時は就職志望でしたが、「手職をつけたい」と歯科衛生士をめざしています。

REC
在校生
介護福祉学科
RECORD
interview IGL

介護福祉学科
沖田玲香 さん
県立吉田高校 出身

中学校の職場体験実習での高齢者とのふれあいをきっかけに、介護福祉士をめざしています。

REC
在校生
鍼灸学科
RECORD
interview IGL

鍼灸学科
隅田珠央 さん
県立三次高校 出身

人生経験豊富なクラスメイトから、様々なアドバイスを受けながら鍼灸師をめざしています。

REC
在校生
柔整学科
RECORD
interview IGL

柔整学科
衛藤凜 さん
広島県 山陽高校 出身

打ち込んできたスポーツをきっかけに、将来の開業を視野に柔道整復師をめざしています。

秋以降も、 オープンキャンパスを 開催しています!

- 高校3年生の最終進路決定
- 社会人の方の資格取得や入学検討
- 高校1・2年生の情報収集に、ご利用ください!



2022年度 9月~12月の開催日程

9/11 日・9/25 日
10/23 日・11/20 日・12/11 日

開催時間 10:30~12:30
※企画内容によって時間変更になる場合があります。

▼詳しくは、ホームページから
IGL医療福祉専門学校



IGL YouTube CHANNELでは、このインタビュー動画をはじめ、学校や学生のことを知ってもらえる動画を次々と発信しています!



IGL医療福祉専門学校

0120-849-501
〒731-3164
広島市安佐南区伴東
1丁目12-18
TEL.082-849-5001



http://www.igl.ac.jp/

IGL医療福祉専門学校のイベントや学生の皆さんの様子を、Instagramにアップしています。こちらもぜひ、フォローといいいね!をお願い致します。



@igliryofukushi

家庭的なぬくもりの中で その人らしい暮らしをささえる

一人ひとりが望まれる、「その人らしい暮らし」を続けることが出来るよう、IGLではご利用者さまを敬い、家族のように愛する気持ちで心の交流を大切にしています。随所に“もてなしのこころ”が感じられるこだわりの施設をはじめ、ユニットケアやDT（気ばらし療法）など、生きる意欲を引き出すさまざまな取り組みは、地域の元気を生み出す拠り所となっています。

IGLデイサービスベルビュー広島

デイサービスベルビュー広島はおもに中区・西区にお住いの方がお越しになっています。今回はデイサービスの1日の流れをご紹介します。今回はデイサービスの1日の流れをご紹介します。

午前の活動

個人にあった
負担で
無理なく
トレーニング



大きなお風呂で温泉気分

入浴

季節にあった塗り絵をたくさん用意しています



ぬり絵

ゴムを使って全身体操



セラバンド体操

スタッフが面白おかしく色々な脳活体操をおこなっています



脳活体操

行事

毎月1回、色々な行事をしています。その一例です。

みんなで1つのレクで盛り上がります



レクリエーション大会



夏祭り

懐かしの祭りをイメージしたゲームで盛り上がります



敬老会

米寿と90歳以上の方をみんなで祝いします



忘年会

歌を中心にみんなで盛り上がります

午後の活動

13時30分から始動開始
おおまかに2つのグループに分かれ、参加して頂いています。

パステルアートカラーの粉を使って色を付けていきます



パステルアート

色紙や和紙をちぎっておこないます



ちぎり絵

下絵を用意し絵の具で色を付けていきます



水彩画



週替わりでレクをおこなっています



手芸

切ったり塗ったり貼ったり手作業をおこないます



切り絵

ハサミで切って台紙に貼っていきます



物作り

自趣活動

個人個人で楽しんでいます。



碁

メンバー募集中!



ロビー

たまには何もせずゆっくりしたい方はこちらどうぞ



麻雀

真剣勝負です!



将棋



パズル

手作りパズルで頭の体操



ストレッチ体操

お帰りに巨大スクリーンを見ながらストレッチをしています



IGL高齢複合施設 ベルビュー広島

〒730-0847 広島市中区舟入南1丁目8-8
代表TEL 082-235-3380
FAX 082-235-3384

幸せをささえるもの クオリティー オブ ライフは健康から

IGL デイサービスあさひが丘

健康でいきいきとした生活が送れるよう
機能訓練を中心としたデイサービス

一緒に体を
動かしませんか //



自宅で出来る運動
体のケア方法を
行なっています。



7月の
イベント

七夕の願いは
自分の目標を書きました。
「頑張るよ」



フットケアで血流効果アップ!



IGL デイサービスあさひが丘 〒731-3361 広島市安佐北区あさひが丘3-18-13-7 TEL.082-810-4788

IGL SWAN

元気作りを
お手伝いします



デイサービス 午前中
日常生活動作を改善する
短時間運動型デイサービス

個別で
運動指導を
行っています。

スワン
サロン



どなたでも遊びに
お越し下さい //

サロン集いの場
月～金曜日
13:30～17:00

手芸、歌、体操など
楽しい活動も
行っています。

IGL SWAN デイサービス&サロン集いの場 〒731-3361 広島市安佐北区あさひが丘3-18-5-1 TEL.082-218-0897

生涯健康づくり。健康生活を通じて幸せをサポートしましょう。

食中毒についての基礎知識・・・

1.食中毒って何?

食中毒とは、食中毒の原因となる細菌やウイルスが付着した食品を食べることによって、腹痛、下痢などが起こることです。

2.食べてどれくらいで症状が出る?

細菌によって異なりますが0.5時間～8日です。

3.どんな症状が出る?

一般には下痢、腹痛、熱、おう吐などの症状が出ます。

4.症状がでたら?

下痢やおう吐をしたらしっかり水分を取りましょう。自分で勝手に判断して薬を飲むのは辞めて、お医者さんに診てもらいましょう。



熱中症を防ぐために

熱中症とは・・・

高温多湿の環境下で、体内の水分や塩分のバランスが崩れたり、体温調整機能がうまく働かないことにより、体内に熱がたまり、大量の発汗、吐き気、倦怠感、重症になると意識障害などが起こります。

〈熱中症の予防法〉

熱中症の予防には、「水分補給」と「暑さを避けること」が大切です。

5.食中毒予防の6つのポイント・・・

食中毒の三原則『付けない・増やさない・やっつける』です。6つのポイントを守って、元気で暑い夏を乗り切りましょう。

- | | |
|---|---|
| <p>1 食品の購入
新鮮な物、消費期限を確認して購入する</p> <p>2 家庭での保存
持ち帰ったらすぐに冷蔵庫や冷凍庫に入れる</p> <p>3 下準備
手を洗う、きれいな調理器具を使う</p> | <p>4 調理
手を洗う、十分に加熱する</p> <p>5 食事
手を洗う、室温に長く放置しない</p> <p>6 残った食品
きれいな容器で保存する。再加熱をする</p> |
|---|---|



家庭で経口補水液(ORS)の作り方

- 水(湯冷まし)..... 1L
砂糖..... 40g(大さじ4と1/2杯)
塩..... 3g(小さじ1/2杯)
- 飲みやすいORS(カリウムも一緒に取れる)
水(湯冷まし)..... 700mL
トマトジュース(無塩) 300mL
砂糖..... 40g(大さじ4と1/2杯)
塩..... 3g(小さじ1/2杯)

料理でも ORSが摂れる!

お粥に梅干、
これは和製のORS
梅干1個の塩分
(正確にはナトリウム)
量は点滴1本分と
ほぼ同じです

隣人愛の原点

『新たな出会いに感動』 広島福音教会牧師 加藤 望

7月初旬、約3年ぶりに新幹線に乗って東京方面に出張してきました。本当に久しぶりの新幹線の旅です。窓に流れる景色が懐かしいやら、珍しいやら、なんだか不思議な気分になりました。まるで子どもの頃に遠足で電車に乗った時のような高揚感がありました。「そうか、俺は乗り鉄なのか」と自分で納得しました。コロナ禍前は月に2～3回、東海地方や東京方面に出張していましたから、新幹線にはしょっちゅう乗っていました(飛行機の時もありました)。そのときは景色に目を遣ることなく、PCで仕事をしたり、目を閉じて眠っていたり、新幹線は単なる移動手段でした。でも今回は、過ぎ去る山や川の眺め、町々の珍しい建物、名の知られた工場等々、ずっと眺めていました。あいにくの雨模様だったので、楽しみにしていた富士山は雲に隠れて裾野しか見えませんでした。車窓の景色になんとか心が満たされましたね。住処を離れて旅をする。それは私にとって大切なリフレッシュの時だったのだ、と改めて思いました。

ところで今回の旅の目的は、もちろん出張ですから、先方の教会の皆さんにお会いすることです。初めて何う教会でした。日曜日の礼拝でお話しし、その後は信徒の皆さんと歓談し、あつという間

に時が過ぎました。牧師先生は良く存じ上げていましたが、信徒の方々とは初めての出会いです。涙を流して私の話の感想を述べてくださる方、広島県出身で故郷のことを話してくださる方、サムエルこども園のことを聞いて興味を示してくださる保育士の方、また息子さんが私と同じように移植手術を受けられた方等々お話が尽きませんでした。お互いに共感したり、励まし合ったり、新たな出会いの喜びです。ああ、これこそこの3年間、コロナ禍でできなかったこと、そしていつの間にか忘れていた大切な心の交流なのだ!と心の底から感動を覚えました。まだ一緒に会食とはなりませんでしたが、PCのスクリーン上では味わえない、人と人の温もりを感じる出会い!これを忘れてはいけませんね。聖書には次のような詩が記されています。「見よ、兄弟(神を畏れ敬う仲間)が和合して共にいるのはいかに麗しく楽しいことだろう」(詩篇133:1)。早くコロナ禍が明けて、もっと自由に顔と顔を合わせて出逢える日が一日も早く来ますように。





隣人愛はやがてみんなのもとへ。 IGLは地球の未来と共に歩みます。

International Gospel League (国際福音連盟)

IGL (インターナショナル・ゴスペル・リーグ・国際福音連盟) は、米国カリフォルニア州のパサデナという町に本部を置き、世界各国にある福音主義の教会を援助していた団体です。当グループも精神的母体である広島福音教会が、昔困窮しているときに助けていただき、これを永く記念する意味で名称とさせていただきます。



サムエル未来こどもの園



サムエル美鈴が丘こどもの園



サムエル薬師が丘こどもの園



サムエル信愛こどもの園



IGL医療福祉専門学校



サムエル広島こどもの園



サムエル広島こどもの園分園



サムエル広島こどもの園ベル分園



サムエル東広島こどもの園



サムエル西条こどもの園



特別養護老人ホーム
ナーシングホームゆうゆう



特別養護老人ホーム
第二ナーシングホームゆうゆう



介護老人福祉施設
IGLナーシングホームシャレー



介護老人保健施設 ベルローゼ
ケアハウスふれ愛



グループホームゆうゆう



高齢者複合施設
アルペンローゼ



IGL高齢複合施設 西風新都



IGL高齢複合施設
ベルビュー広島



IGL高齢複合施設
ベルビュー河原町



IGLふれ愛ケアセンター



IGLふれ愛ケアセンター
美鈴が丘



ジャパン・スマイリングスクール
広島



日本ホーリネス教団
広島福音教会

学校法人IGL学園

サムエル未来こどもの園	TEL 082-849-6161
サムエル美鈴が丘こどもの園	TEL 082-928-4123
サムエル薬師が丘こどもの園	TEL 082-928-1414
サムエル信愛こどもの園	TEL 082-879-8879
IGL医療福祉専門学校	TEL 082-849-5001

社会福祉法人IGL学園福祉会

サムエル広島こどもの園	TEL 082-878-8877
サムエル広島こどもの園分園	TEL 082-830-3325
サムエル広島こどもの園ベル分園	TEL 082-205-5126
サムエル東広島こどもの園	TEL 082-420-4333
サムエル西条こどもの園	TEL 082-424-3000
特養)ナーシングホームゆうゆう	TEL 082-838-3333
特養)第二ナーシングホームゆうゆう	TEL 082-838-3334
介護老人福祉施設IGLナーシングホームシャレー	TEL 082-830-3321
介護老人保健施設ベルローゼ	TEL 082-830-3333
グループホームゆうゆう	TEL 082-838-3434
IGLグループホーム西風新都	TEL 082-848-3373
ケアハウスふれ愛	TEL 082-830-3334
ケアホームアルペンローゼ	TEL 082-830-3233
ケアホーム ベルビュー広島	TEL 082-235-3380
IGL小規模多機能型居宅介護西風新都	TEL 082-848-3363
ゆうゆうショートステイ事業所	TEL 082-838-3333

第二ゆうゆうショートステイ事業所	TEL 082-838-3334
ショートステイアルペンローゼ	TEL 082-830-3422
IGLショートステイシャレー	TEL 082-830-3321
IGL居宅介護支援事業所ベルシャレー	TEL 082-830-3366
IGL居宅介護支援事業所アルペンローゼ	TEL 082-830-3377
IGL居宅介護支援事業所ゆうゆう	TEL 082-838-3339
IGL居宅介護支援事業所美鈴が丘	TEL 082-926-3904
IGL居宅介護支援事業所ベルビュー広島	TEL 082-235-3383
IGL居宅介護支援事業所西風	TEL 082-848-3395
IGL居宅介護支援事業所シャレー	TEL 082-830-3326
IGLデイサービスゆうゆう	TEL 082-838-3100
ベルローゼ・デイケア	TEL 082-830-3339
IGLデイサービスアルペンローゼ	TEL 082-830-3337
IGLデイサービスあさひが丘	TEL 082-810-4788
IGLデイサービス西風新都	TEL 082-848-3358
IGLデイサービス美鈴が丘	TEL 082-926-3901
IGLデイサービスベルビュー広島	TEL 082-235-3381
IGLデイサービスベルビュー河原町	TEL 082-291-6866
IGLデイサービスシャレー	TEL 082-830-3323
IGL SWAN	TEL 082-218-0897
IGLヘルパーステーションゆうゆう	TEL 082-810-4678
IGLヘルパーステーションベルビュー広島	TEL 082-235-3382
IGLヘルパーステーションシャレー	TEL 082-830-3324
IGL訪問看護ステーション	TEL 082-830-3375

IGL福祉用具貸与事業所	TEL 082-838-3343
広島市清和・日浦地域包括支援センター	TEL 082-810-4688
IGL訪問サービス上安24	TEL 082-830-3331
IGL訪問サービス舟入24	TEL 082-235-3382
IGL鍼灸マッサージ治療院	TEL 082-830-3420

医療法人社団IGL医療会

クリニックアルペンローゼ	TEL 082-830-3350
歯科クリニック・エーデルワイス	TEL 082-810-4680

株式会社エーデルワイス

株式会社 エーデルワイス	TEL 082-830-3336
--------------	------------------

株式会社アジール

ジャパン・スマイリングスクール広島	TEL 082-872-2344
-------------------	------------------

宗教法人IGL

日本ホーリネス教団広島福音教会	TEL 082-928-4166
-----------------	------------------

NPO法人

IGLヒューマンリソースネットワーク	TEL 082-830-3355
--------------------	------------------

IGLセントラルキッチン	TEL 082-218-5207
--------------	------------------

<https://www.igl.or.jp>



IGLグループ本部

〒731-0154 広島県広島市安佐南区上安6-31-1
TEL 082-830-3355 FAX 082-830-3388

総合フリーダイヤル

☎ 0800-222-5666